GUT • WAHR • SCHÖN

MEISTERWERKE DES PARISER SALONS AUS DEM MUSÉE D'ORSAY

München Kunsthalle & Pinakothek der Moderne

GERMANISCHES NATIONAL MUSEUM
DER FÖRDERERKREIS

Sonntag, 14. Januar 2018

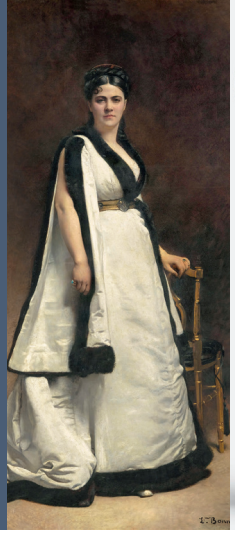
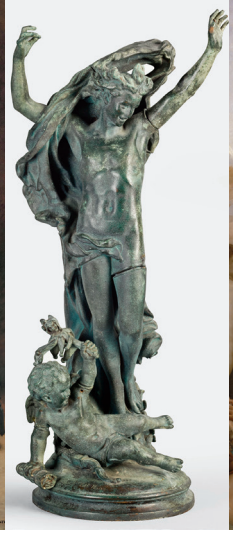

© bpk RMN - Grand Palais / 1+3 Hervé Lewandowski / 2 Patrice Schmidt

TAGESFAHRT

08.30 Uhr: Abfahrt Nürnberg
Busparkplatz Grasersgasse (gegenüber Parkhaus Sterntor)

11.00 - 12.30 Uhr: Ausstellung „Gut · Wahr · Schön"
Der jährliche „Salon de Paris" war im 19. Jahrhundert die weltweit wichtigste Kunstausstellung und das gesellschaftliche Ereignis schlechthin. Hunderttausende Besucher kamen, um das vielfältige Schaffen der damals bedeutendsten Künstler zu bewundern. Die Kunsthalle München greift erstmals in Deutschland das Phänomen der Salonkunst auf: Anhand von Gemälden, Skulpturen, Zeichnungen und kunsthandwerklichen Objekten zeigt die Ausstellung, wie im Pariser Salon klassische Tradition auf modernes Leben traf.
(Die Führung erfolgt mit Audioguide-System)

12.45 - 14.15 Uhr: Gemeinsames Mittagessen (fakultativ)
Brasserie in der Kunsthalle

15.00 - 16.30 Uhr: Die Pinakothek der Moderne
Die Pinakothek der Moderne ist ***das*** Museum für Kunst, Graphik, Architektur und Design.
Erleben Sie, inmitten des Kunstareals München, einen Ort des sinnlichen und geistigen Vergnügens, der Begegnung, des Entdeckens und Forschens.
(Einladung Frau Dr. Nollert)

16.45 Uhr: Rückfahrt
Rückkunft Nürnberg ca. 19.00 Uhr.

LEISTUNGEN
- Fahrt im modernen Reisebus
- Einführung in das Thema
- Ausstellungsbesuch „Gut. Wahr. Schön"
  (Kunsthalle der Hypo-Kulturstiftung)
- Audioguide-System
- Führung Pinakothek der Moderne
  (vrs. Frau Dr. Riemann i.V. Frau Dr. Nollert)
- alle Führungen, Eintritts- und Reservierungsgebühren

REISELEITUNG
Angela Lodes, Kunsthistorikerin M.A.

REISEPREIS PRO PERSON € 72,-

MAXIMAL 20 Gäste
Mindestteilnehmerzahl 12 Personen, bei einer Absagefrist von 2 Wochen vor Reisebeginn.

Anmeldung zur Tagesfahrt am Sonntag, 14. Januar 2018
bitte bis **15. Dezember 2017** direkt beim Veranstalter per:

E-Mail **info@reisekunst.net**

Fax **09279 971487**

Post

reisekunst®
Angela Lodes M.A.
Veilchenweg 1b
95496 Glashütten

Vorname / Name .....

Straße / PLZ / Ort .....

Telefon / Mobil .....

E-Mail / Fax .....

Anzahl / Personen .....

Ort / Datum / Unterschrift .....